

INFORME DE MONITOREO DE MEDIOS*

Fecha: 23/09/2022

Semana N° 38

Coordinación de Vigilancia Epidemiológica

*Vigilancia basada en eventos de interés epidemiológico mediante el monitoreo de medios abiertos de comunicación locales y nacionales.

Reporte de eventos:

Amenaza	Tema	Medio	Fecha	Resumen	Liga	Prioridad
Biológico	Afectaciones de escuelas por sismo	El Sol de Cuernavaca	22 septiembre 2022	Tras el sismo registrado el pasado lunes 19 de septiembre, seis planteles de educación básica resultaron afectados con "cuartearas", éstas ubicadas en varios municipios del estado , reconoció el director del Instituto de Educación Básica (IEBEM) , Eliacín Salgado de la Paz. Dado que no fueron daños graves, las clases se siguen desarrollando con normalidad.	https://www.elsoldecuernavaca.com.mx/loca/l/sismos-de-michoacan-afectaron-a-seis-escuelas-en-morelos-iebem-8928192.html	Bajo
Derrumbe	No ha crecido el daño a los Pilares	El Sol de Cuernavaca	22 septiembre 2022	Han pasado nueve días desde que el derrumbe del paredón del panteón de La Paz en Cuernavaca derribó dos viviendas y dejó a tres personas sin vida, sin embargo, en estos días los escombros han sido testigos de las intensas lluvias y dos sismos, uno de magnitud 7.7, el cuál se registró el 19 de septiembre y posteriormente otro el 22 de septiembre con magnitud 6.9.	https://www.elsoldecuernavaca.com.mx/policiaci/pese-a-sismo-y-lluvias-no-ha-crecido-el-dano-a-los-pilares-8928919.html	Bajo
Sismo	No hay dinero para alerta sísmica	El Sol de Cuernavaca	22 septiembre 2022	El día del macrosimulacro del 19 de septiembre, el Ayuntamiento de Cuernavaca estrenó alerta sísmica, la cuál fue donada por la Iniciativa Privada , misma que se encuentra conectada a través de internet al Servicio Sismológico Nacional , logrando así emitir la alerta mediante dos altavoces que se encuentran instalados en el edificio sede Papagayo.	https://www.elsoldecuernavaca.com.mx/loca/l/no-hay-dinero-para-alerta-sismica-en-cuernavaca-alcalde-8928513.html	Bajo
Biológico	Carencias en Servicios de Salud	El Sol de Cuernavaca	22 septiembre 2022	En la comparecencia de este 22 de septiembre en el Congreso del estado del director general de los Servicios de Salud en Morelos (SSM) , Héctor Barón Olivares, diputados locales cuestionaron la mala atención, falta de mantenimientos a las unidades médicas, así como la falta de personal (principalmente de doctores y especialistas), esto tras que el pasado 14 de julio del presente año fue citado a comparecer, pero no acudió argumentando que el citatorio fue recibido en la dirección jurídica del organismo y no en la dirección general.	https://www.elsoldecuernavaca.com.mx/loca/l/diputados-evidencian-opacidad-y-carencias-en-servicios-de-salud-8929857.html	Bajo
Biológico	Adiós parcial al cubrebocas	El Sol de Cuernavaca	22 septiembre 2022	Será en la "cancha" del Congreso del Estado el que el uso de cubrebocas deje de ser obligatorio , dijo el secretario de Salud, Marco Antonio Cantú Cuevas, ya que desde mayo de este año la iniciativa de reforma a la ley en la materia fue enviada al Poder Legislativo para su modificación. La Ley que Regula el Uso de Cubrebocas en Morelos fue publicada en noviembre de 2020, sin embargo, nunca se pudieron aplicar sanciones dado que los municipios no aprobaron reglamentos.	https://www.elsoldecuernavaca.com.mx/loca/l/salud-morelos-insiste-en-decirle-adios-parcial-al-cubrebocas-8928773.html	Bajo
Biológico	Casos activos Covid-19	Diario de Morelos	22 septiembre 2022	La Secretaría de Salud informa que a la fecha en Morelos se han estudiado 360 mil 100 personas, de las cuales se han confirmado 90 mil 677 con coronavirus COVID-19; 102 están activas y se han registrado 5 mil 320 defunciones.	https://www.diariode-morelos.com/noticias/al-d-de-hoy-nicamente-son-102-casos-activos-de-covid19-en-morelos	Bajo



<http://ssm.gob.mx>



Servicios de Salud Morelos



@MorelosSalud

Callejón Borda N°3 Col. Centro C.P. 62000
Teléfono (777) 312 62 31 / 314 33 36 ext. 222

**Calle Gómez Azcárate No. 205, Col. Lomas de la Selva
C.P. 62270, Cuernavaca, Morelos. Tel.: 777 102 25 56**

Amenaza	Tema	Medio	Fecha	Resumen	Liga	Prioridad
Biológico	Falta de médicos en SSM	Diario de Morelos	23 septiembre 2022	Aunque el motivo por el que citaron a rendir un informe sobre la administración de la institución que está bajo su responsabilidad fue la falta de mantenimiento de las instalaciones hospitalarias, al final, la mayoría de los diputados que usaron la tribuna del Congreso durante la comparecencia del director de los Servicios de Salud (SS), Héctor Barón Olivares, le cuestionaron la falta de médicos, de equipamiento y de medicamentos para atender de manera oportuna la salud de los morelenses.	https://www.diariodemorelos.com/noticias/enfrenta-ssm-falta-de-medicos-y-destaca-logros-en-morelos	Bajo
Biológico	Inversión de alertamiento sísmico	Diario de Morelos	23 septiembre 2022	Luego de la réplica del sismo del 19 de septiembre de magnitud 6.9 y con epicentro en Michoacán, Velázquez Alzua detalló que las principales afectaciones se registraron en Colima y Michoacán.	https://www.diariodemorelos.com/noticias/reconocen-inversion-de-morelos-en-alertamiento-sismico	Bajo
Biológico	Prevención de embarazo en adolescentes	Diario de Morelos	23 septiembre 2022	El Sistema de Protección Integral de Niñas, Niños y Adolescentes (Sipinna), a cargo de Danae de Negri, y la directora general de Atención Ciudadana de la Secretaría de Gobierno, Sandra Rodríguez Gutiérrez, asistieron al último día de la capacitación para la prevención del embarazo en adolescentes.	https://www.diariodemorelos.com/noticias/se-capacitan-fin-de-prevenir-embarazo-en-adolescentes	Bajo
Biológico	Suspensión de basurero	Diario de Morelos	23 septiembre 2022	La Procuraduría de Protección al Ambiente del Estado de Morelos (Propaem), organismo desconcentrado de la Secretaría de Desarrollo Sustentable (SDS), suspendió el sitio de disposición final de residuos sólidos ubicado en el municipio de Huitzilac, lugar que no tiene control ni apego a alguna norma sanitaria.	https://www.diariodemorelos.com/noticias/suspenden-sitio-de-disposicion-n-final-de-residuos-s-lidos-en-huitzilac	Bajo
Biológico	Uso de cubrebocas	La Unión	23 septiembre 2022	El secretario de Salud Marco Antonio Cantú Cuevas indicó que en Morelos sigue en curso el proceso legislativo para limitar la obligatoriedad del uso del cubrebocas a espacios cerrados o donde no haya sana distancia.	https://www.launion.com.mx/morelos/sociedad/noticias/213946-analizan-que-cubrebocas-no-sea-obligatorio-en-espacios-abiertos.html	Bajo
Biológico	Casos de Coxaquie	La Unión	23 septiembre 2022	El secretario estatal de Salud, Marco Antonio Cantú Cuevas, confirmó la existencia de por lo menos cuatro casos de Coxsackie en la Escuela Secundaria Número 01 "Antonio Caso" de este municipio, pero señaló que podrían ser más, por lo que están en estudio para proceder con los protocolos sanitarios.	https://www.launion.com.mx/morelos/cuautla/noticias/213938-podria-haber-mas-casos-de-coxsackie-en-secundaria-de-cuautla.html	Bajo



<http://ssm.gob.mx>



Servicios de Salud Morelos



@MorelosSalud

Callejón Borda N°3 Col. Centro C.P. 62000
Teléfono (777) 312 62 31 / 314 33 36 ext. 222

**Calle Gómez Azcárate No. 205, Col. Lomas de la Selva
C.P. 62270, Cuernavaca, Morelos. Tel.: 777 102 25 56**

INFORME DE RIESGOS METEOROLÓGICOS

Fecha: 23/09/2022

Semana N° 38

Coordinación de Vigilancia Epidemiológica

Fuente: Servicio Meteorológico Nacional de México, CONAGUA.

DURANTE ESTE VIERNES, SE PRONOSTICAN LLUVIAS MUY FUERTES A INTENSAS EN EL OCCIDENTE Y SURESTE DE MÉXICO, CON LLUVIAS PUNTUALES TORRENCIALES EN CHIAPAS

Este viernes, un **canal de baja presión** se extenderá sobre la Sierra Madre Occidental e interaccionará con la entrada de humedad del Océano Pacífico y con **inestabilidad en niveles altos de la atmósfera**, ocasionando lluvias puntuales muy fuertes en Nayarit y fuertes en Sonora, Sinaloa, Jalisco, Colima y Michoacán. Un segundo **canal de baja presión** en el suroeste del Golfo de México, la **vaguada monzónica** extendida frente a las costas del pacífico sur mexicano y una **zona de baja presión con probabilidad de desarrollo ciclónico** ubicada en el sur del Golfo de Tehuantepec, producirán lluvias puntuales torrenciales en Chiapas, intensas en Oaxaca, muy fuertes en Veracruz y Tabasco, así como lluvias fuertes en Puebla y Campeche; mismas que podrían ocasionar incremento en los niveles de ríos y arroyos, deslaves e inundaciones en zonas bajas de dichas entidades. Finalmente, se pronostica ambiente vespertino caluroso a muy caluroso con temperaturas máximas superiores a 35°C en zonas de Baja California, Sonora, Chihuahua, Sinaloa, Coahuila, Nuevo León, Tamaulipas y Guerrero.

Las lluvias mencionadas podrán estar acompañadas de descargas eléctricas fuertes rachas de viento y posible caída de granizo, además, podrían incrementar los niveles de ríos y arroyos y ocasionar deslaves e inundaciones.

Intervalo de chubascos (5-25mm):

Baja California, Baja California Sur, Durango, Tamaulipas, San Luis Potosí, Estado de México, Ciudad de México, **Morelos**, Yucatán y Quintana Roo.

Temperaturas Máximas de 30-35 °C:

Baja California, Sonora, Chihuahua, Sinaloa, Coahuila, Nuevo León, Tamaulipas y Guerrero.

Pronostico en región Mesa Central:

Cielo medio nublado por la mañana y nublado en la tarde, con lluvias puntuales fuertes en Puebla, **chubascos en Morelos**, así como lluvias aisladas en Guanajuato, Hidalgo y Tlaxcala; todas con descargas eléctricas. Ambiente matutino fresco y frío con bancos de niebla en zonas serranas. Ambiente templado a cálido por la tarde. Viento del noreste de 15 a 30 km/h en la región.

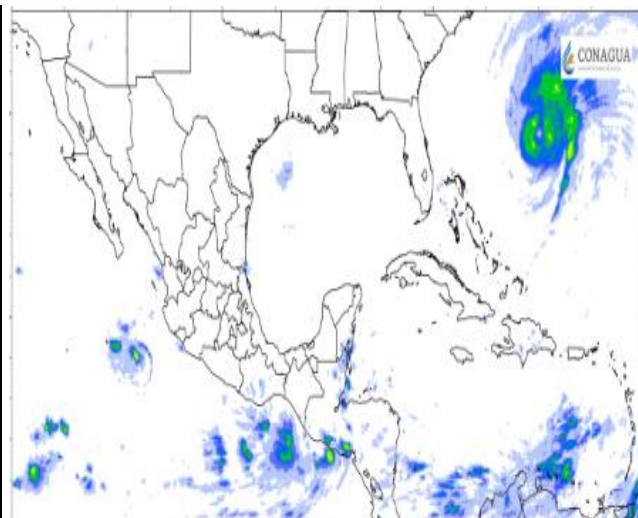

<http://ssm.gob.mx>



Servicios de Salud Morelos



@MorelosSalud

Callejón Borda N°3 Col. Centro C.P. 62000
Teléfono (777) 312 62 31 / 314 33 36 ext. 222

**Calle Gómez Azcárate No. 205, Col. Lomas de la Selva
C.P. 62270, Cuernavaca, Morelos. Tel.: 777 102 25 56**

INFORME DE MONITOREO VOLCÁNICO Y SISMOLÓGICO

Fecha: 23/09/2022

Semana N° 38

Coordinación de Vigilancia Epidemiológica

Fuente: Servicio Sismológico Nacional, UNAM. / Centro nacional de Prevención de Desastres (CENAPRED)-SEGOB, SENEAM-SCT y NOAA.

En las últimas 24 horas, mediante los sistemas de **monitoreo del volcán Popocatepetl**, se detectaron 5 exhalaciones de **baja intensidad, acompañadas de vapor de agua, gases volcánicos y ligeras cantidades de ceniza**. Adicionalmente se registraron 19 minutos de tremor de baja amplitud. Durante la mañana y **al momento de este reporte, se observa emisión continua de vapor de agua y gas que se dispersa en dirección sureste**.

NIVEL DE ALERTA	SEMAFORO	AMARILLO-FASE 2	RECOMENDACIONES PARA LA FASE AMARILLO FASE 2
	<p>El volcán presenta incremento en su actividad, con explosiones esporádicas:</p> <ul style="list-style-type: none">● Pluma continua de vapor de agua y gas.● Caída de ceniza leves a moderadas en poblaciones cercanas.● Lanzamiento de fragmentos incandescentes y posibilidad de flujos piroclásticos de corto alcance asociado a las explosiones.● Crecimiento y destrucción de domos de lava.● Flujos de lodo o escombros de corto alcance.		<p>1. Continuar con el radio de seguridad de 12 km, por lo que la permanencia en esa área no está permitida.</p> <p>2. Controlar el tránsito entre Santiago Xalitintla y San Pedro Nexapa, vía Paso de Cortés.</p> <p>3. A las autoridades de Protección Civil, mantener sus procedimientos preventivos, de acuerdo con sus planes operativos.</p> <p>4. A la población se le recomienda eleva la atención a los avisos de las autoridades de su localidad y se exhorta a no acercarse al volcán, y mucho menos al cráter.</p> <p>5. Mantenerse fuera de cañadas ante posibles flujos de lodo, principalmente en temporada de lluvias.</p>

PRONOSTICO DE CAIDA DE CENIZA

En caso de una exhalación de ceniza volcánica, **el pronóstico de trayectoria hacia el noroeste, cambiando al norte** (simulando exhalación cada hora en las próximas 6 horas), a su paso por la zona sureste y este del Estado de México y zona sureste, sur, suroeste, centro, noroeste, norte, noreste y este de la Ciudad de México, **para las primeras 12 horas de pronóstico**, (09:00 a las 21:00 hora local). Posteriormente para las últimas 12 horas de pronóstico (21:00 a las 09:00 hora local del día siguiente), las trayectorias continúan hacia la zona norte de la Ciudad de México; zona este y noreste del Estado de México y zona sur y centro del estado de Hidalgo.

SIN PRONOSTICO DE CAIDA DE CENIZA PARA EL ESTADO

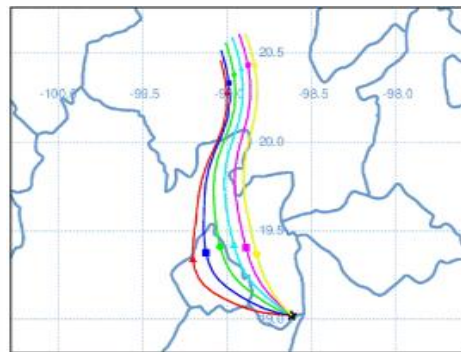

SISMOS	<p>Se registró sismo de magnitud de 4.0 grados Richter, a las 06:42:46 hrs con localización del epicentro a 63 km al sur de Coalcomán, Michoacán.</p> <p>NO PERCIBIDO EN EL ESTADO DE MORELOS.</p>	
	REPORTE DE DAÑOS A LA POBLACION	
	PROTECCIÓN CIVIL	Sin reporte de daños a la población ni a la infraestructura en salud.



<http://ssm.gob.mx>



Servicios de Salud Morelos



@MorelosSalud

Callejón Borda N°3 Col. Centro C.P. 62000
Teléfono (777) 312 62 31 / 314 33 36 ext. 222

**Calle Gómez Azcárate No. 205, Col. Lomas de la Selva
C.P. 62270, Cuernavaca, Morelos. Tel.: 777 102 25 56**

INFORME DE MONITOREO DE TEMPERATURAS Y CALIDAD DEL AIRE

Fecha: 23/09/2022

Semana N° 38

Coordinación de Vigilancia Epidemiológica

Fuente: Comisión Estatal de Agua (CEAGUA)



PRONOSTICO DE TEMPERATURAS POR MUNICIPIO

TEMPERATURAS MÁXIMAS Y MÍNIMAS, ULTIMAS 24 HRS

Municipio	Min.	Max.	Municipio	Min.	Max.
Amacuzac	18°	30°	Tepalcingo	18°	29°
Cuautla	15°	27°	Ayala	19°	32°
Jiutepec	16°	27°	Huitzilac	09°	21°
Temixco	17°	32°	Tepoztlán	15°	27°
Tlaltizapan	19°	30°	Zacualpan	13°	25°
Axochiapan	19°	30°	Tlalquitenango	20°	33°
Cuernavaca	15°	27°	Puente de Ixtla	20°	34°
Jojutla	20°	33°			

Mínimas	Máximas
Huitzilac 09° 21°	Tlalquitenango 20° 33°
Tetela del Volcán 11° 21°	Jojutla 20° 32°
Totolapan 13° 23°	Axochiapan 19° 30°
Ocuituco 12° 23°	Zacatepec 18° 29°



CALIDAD DEL AIRE

ÍNDICE AIRE Y SALUD	NIVEL DE RIESGO ASOCIADO	RECOMENDACIONES	
		GRUPOS SENSIBLES	PARA TODA LA POBLACIÓN
<p>Estación de Monitoreo Cuernavaca Centro, Morelos</p> <p>15 Bueno</p> <p>Updated on Friday 7:00</p> <p>Primary pollutant: pm10</p> <p>Current Past 48 hours data</p> <p>PM2.5 AQI 5 38</p> <p>PM10 AQI 15 4 36</p>	<p>Bajo</p> <p>Se considera que el riesgo es mínimo.</p>	<p>Disfruta las actividades al aire libre.</p>	



<http://ssm.gob.mx>



Servicios de Salud Morelos



@MorelosSalud

Callejón Borda N°3 Col. Centro C.P. 62000
Teléfono (777) 312 62 31 / 314 33 36 ext. 222

Calle Gómez Azcárate No. 205, Col. Lomas de la Selva
C.P. 62270, Cuernavaca, Morelos. Tel.: 777 102 25 56

INFORME DE MONITOREO EPIDEMIOLÓGICO

Fecha: 23/09/2022

Semana N° 38

Coordinación de Vigilancia Epidemiológica

Fuente: Jurisdicciones Sanitarias del estado de Morelos.

JURISDICCION SANITARIA I:

👉 SIN EVENTOS EXTRAORDINARIOS.

JURISDICCION SANITARIA II:

👉 SIN EVENTOS EXTRAORDINARIOS.

JURISDICCION SANITARIA III:

👉 SIN EVENTOS EXTRAORDINARIOS.



<http://ssm.gob.mx>



Servicios de Salud Morelos



@MorelosSalud

Callejón Borda N°3 Col. Centro C.P. 62000
Teléfono (777) 312 62 31 / 314 33 36 ext. 222

**Calle Gómez Azcárate No. 205, Col. Lomas de la Selva
C.P. 62270, Cuernavaca, Morelos. Tel.: 777 102 25 56**